想定最大規模（1,000 年に1度規模）

①この図は、有田川水系有田川の洪水予報区間について、水防法の規定により想定最大規模降雨による洪水浸水想定区域、浸水した場合に想定される水深を表示した図面です。
②この洪水浸水想定区域等は、指定時点の有田川の河道及び洪水調節施設の整備状況を勘案して、想定最大規模降雨に伴う洪水により有田川が氾濫した場合の洪水の状況をシミュレーションにより予測したものです。
③なお、このシミュレーションの実施にあたっては、支川の氾濫、シミュレーションの前提となる降雨を超える規模の降雨による氾濫、高潮及び内水による氾濫等を考慮していませんので、この洪水浸水想定区域に指定されていない区域においても浸水が発生する場合や、想定される水深が実際の浸水深と異なる場合があります。
④対象となる洪水予報河川：有田川水系有田川
＜実施区間＞　左岸：有田郡有田川町大字東大谷８５５地先から海まで
　　右岸：有田郡有田川町大字二川５０２地先から海まで
⑤指定の前提となる降雨：有田川流域の２４時間総降雨量７９８mm

- 指定避難所（安全レベル記載：★★★）
- 指定緊急避難場所（安全レベル記載：★★★）
- 福祉避難所
- 要配慮者利用施設
- 雨量観測所
- 水位観測所
- ヘリポート

土砂災害警戒区域

- 急傾斜地の崩壊（がけ崩れ）特別警戒区域
- 土石流 特別警戒区域
- 地すべり

指定避難所	名称	所在地
押手活性館		押手336-2
杉野原活性化センター		杉野原862-2
旧安諦中学校体育館		板尾138-1
安諦地区基幹集落センター		板尾219-3
井谷コミュニティセンター		井谷170

要配慮者利用施設	名称	所在地
安諦小学校		板尾139

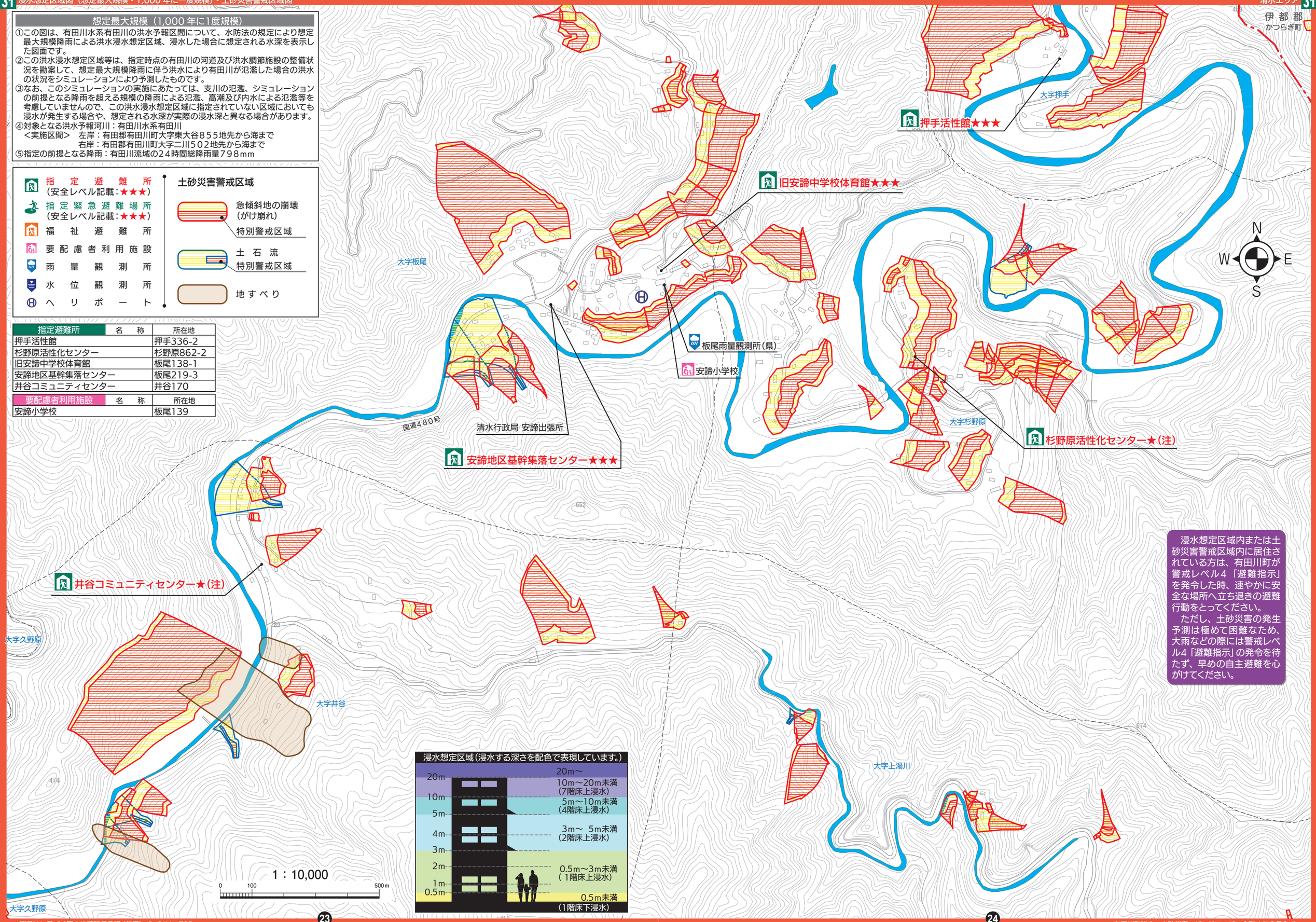

浸水想定区域内または土砂災害警戒区域内に居住されている方は、有田川町が警戒レベル４「避難指示」を発令した時、速やかに安全な場所へ立ち退きの避難行動をとってください。
ただし、土砂災害の発生予測は極めて困難なため、大雨などの際には警戒レベル4「避難指示」の発令を待たず、早めの自主避難を心がけてください。